

| | | | | | |
|--|--|---|---|--|----------------------------|
| DECLARO QUE RECEBI A PRESTAÇÃO DE SERVIÇO DESTE CONHECIMENTO EM PERFEITO ESTADO PELO QUE DOU POR CUMPRIDO O PRESENTE CONTRATO DE TRANSPORTE. | | | | | |
| Nome | ASSINATURA / CARIMBO | | TERMINO DA PRESTAÇÃO - DATA/HORA | CT-e OS | |
| RG | | | INICIO DA PRESTAÇÃO - DATA/HORA | DOCUMENTO 233 | |
| EXPRESSO INDUSTRIAL LTDA AVENIDA CORONEL JOVE SOARES NOGUEIRA, 830 INCONFIDENTES - 32.260-470 - CONTAGEM - MG Fone/Fax: 31.335-18385 CNPJ/CPF: 02.607.242/0001-73 Insc. Estadual 1861892050040 | | | DACTE-OS Outros Serviços Documento Auxiliar do Conhecimento de Transporte Eletrônico | | MODAL 01-Rodoviário |
| MODELO 67 | SERIE 1 | NUMERO 233 | FL 1/1 | DATA E HORA EMISSÃO 28/06/2019 14:41:41 | INSC. SUFRAMA DO DEST |
|  | | | | | |
| TIPO DO CTE 0-Normal | TIPO DO SERVIÇO 6 - Transporte de Pessoas | CHAVE DE ACESSO 3119 0602 6072 4200 0173 6700 1000 0002 3310 0000 2339 | | | |
| CFOP - NATUREZA DA PRESTAÇÃO 5357 - Prestação de serviço de transporte a não contribuinte | | PROTOCOLO DE AUTORIZAÇÃO DE USO 131190340489732 | | | |
| INÍCIO DA PRESTAÇÃO CONTAGEM - MG | | PERCURSO DO VEICULO | | DESTINO CONTAGEM - MG | |
| TOMADOR DO SERVIÇO: CAIXA ESCOLAR VEREADOR JESU MILTON DOS SANTOS MUNICÍPIO: CONTAGEM UF: MG CEP: 32.223-050 ENDEREÇO: R FRANCISCO RODRIGUES PEREIRA, 361 - INDUSTRIAL CNPJ/CPF: 01.047.138/0001-09 INSCRIÇÃO ESTADUAL: ISENTA PAIS: Brasil FONE: (31)3363-5237 | | | | | |
| INFORMAÇÕES DA PRESTAÇÃO DO SERVIÇO | | | | | |
| QUANTIDADE | DESCRIÇÃO DOS SERVIÇOS PRESTADOS | | | | |
| 50 | EXCURSÃO | | | | |
| COMPONENTES DO VALOR DA PRESTAÇÃO DO SERVIÇO | | | | | |
| Nome | Valor | Nome | Valor | Nome | Valor |
| | | | | | VALOR DO SERVIÇO: 1.050,00 |
| | | | | | VALOR A RECEBER: 1.050,00 |
| INFORMAÇÕES RELATIVAS AO IMPOSTO | | | | | |
| SITUAÇÃO TRIBUTÁRIA Simples Nacional | BASE DE CÁLCULO 0,00 | ALÍQ. ICMS | VALOR ICMS 0,00 | % RED. ICMS | ICMS ST |
| INSS | PIS | COFINS | IR | CSLL | |
| OBSERVAÇÕES | | | | | |
| -SERVIÇO EXECUTADO EM 10/06/19-02 ÔNIBUS -R\$ 700,00 | | | | | |
| -SERVIÇO EXECUTADO EM 18/06/19-01 ÔNIBUS-R\$ 350,00 | | | | | |
| DADOS ESPECÍFICOS DO MODAL RODOVIÁRIO | | | | | |
| TERMO DE AUTORIZAÇÃO DE FREIAMENTO 00000 | Nº DO REGISTRO ESTADUAL 0000 | PLACA DO VEICULO | RENAVAM DO VEICULO | CNPJ/CPF | |
| USO EXCLUSIVO DO EMISSOR DO CT-E | | | RESERVADO AO FISCO | | |

PAGUE-SE 28/06/19
TC Nº 09.119
FINALIDADE: Custeio
[Assinatura]
 Assinatura do Ordenador de Despesas

RECEBEMOS
 28/06/19
[Assinatura]

ATESTADO QUE O SERVIÇO FOI
PRESTADO SEM MATERIAL
FORNECIDO 28/06/19
[Assinatura] 158860
[Assinatura] 142216-9

| | | | | | | | | |
|---|--------------|-----------------|---|--|---|-------------------------------|--|------------------|
| Corp. 033 | Banco 341 | Agência 3096 | 9 | Número da conta 04478-3 | 8 | Número do cheque SA-001543 | 1 | RS #1.050,00# |
| Pague por este Cheque a quantia de <u>Um mil e cinquenta reais</u> | | | | | | | | |
| <u>Expresso Industrial LTDA</u> | | | | | | | | |
| Contagem 28 de junho de 19 | | | | | | | | |
| Itáú | | | | | | | | |
| ITAÚ UNIBANCO S.A. CONTAGEM TIRADENTES 1754 R TIRADENTES 2727 CONTAGEM MG CONFEÇÃO: 10/2018 | | | | Itáú Empresas CAIXA ESCOLAR V J M SANTOS CNPJ 01.047.138/0001-09 | | | Cliente Itáú desde 03/1998 Cliente Bancário desde 03/1998 | |
| @34130962@ 0330015435@ 351280447833@ | | | | | | | | |

Expresso Industrial LTDA
 NF 233



MINISTÉRIO DA FAZENDA
Secretaria da Receita Federal do Brasil
Procuradoria-Geral da Fazenda Nacional

**CERTIDÃO POSITIVA COM EFEITOS DE NEGATIVA DE DÉBITOS RELATIVOS AOS TRIBUTOS
FEDERAIS E À DÍVIDA ATIVA DA UNIÃO**

Nome: EXPRESSO INDUSTRIAL LTDA
CNPJ: 02.607.242/0001-73

Ressalvado o direito de a Fazenda Nacional cobrar e inscrever quaisquer dívidas de responsabilidade do sujeito passivo acima identificado que vierem a ser apuradas, é certificado que:

1. constam débitos administrados pela Secretaria da Receita Federal do Brasil (RFB) com exigibilidade suspensa nos termos do art. 151 da Lei nº 5.172, de 25 de outubro de 1966 - Código Tributário Nacional (CTN), ou objeto de decisão judicial que determina sua desconsideração para fins de certificação da regularidade fiscal, ou ainda não vencidos; e
2. não constam inscrições em Dívida Ativa da União (DAU) na Procuradoria-Geral da Fazenda Nacional (PGFN).

Conforme disposto nos arts. 205 e 206 do CTN, este documento tem os mesmos efeitos da certidão negativa.

Esta certidão é válida para o estabelecimento matriz e suas filiais e, no caso de ente federativo, para todos os órgãos e fundos públicos da administração direta a ele vinculados. Refere-se à situação do sujeito passivo no âmbito da RFB e da PGFN e abrange inclusive as contribuições sociais previstas nas alíneas 'a' a 'd' do parágrafo único do art. 11 da Lei nº 8.212, de 24 de julho de 1991.

A aceitação desta certidão está condicionada à verificação de sua autenticidade na Internet, nos endereços <<http://rfb.gov.br>> ou <<http://www.pgfn.gov.br>>.

Certidão emitida gratuitamente com base na Portaria Conjunta RFB/PGFN nº 1.751, de 2/10/2014.
Emitida às 14:44:03 do dia 11/06/2019 <hora e data de Brasília>.
Válida até 08/12/2019.
Código de controle da certidão: **F3C2.A6DD.56D9.68DD**
Qualquer rasura ou emenda invalidará este documento.

[Voltar](#)[Imprimir](#)

Certificado de Regularidade do FGTS - CRF

Inscrição: 02.607.242/0001-73

Razão Social: EXPRESSO INDUSTRIAL LTDA

Endereço: AV CORONEL JOVE SOARES NOGUEIRA / 830 / INCONFIDENTES
CONTAGEM - MG

A Caixa Econômica Federal, no uso da atribuição que lhe confere o Art. 7, da Lei 8.036, de 11 de maio de 1990, certifica que, nesta data, a empresa acima identificada encontra-se em situação regular perante o Fundo de Garantia do Tempo de Serviço - FGTS.

O presente Certificado não servirá de prova contra cobrança de quaisquer débitos referentes a contribuições e/ou encargos devidos, decorrentes das obrigações com o FGTS.

Validade: 14/06/2019 a 13/07/2019

Certificação Número: 2019061401383143157252

Informação obtida em 27/06/2019 15:34:43

A utilização deste Certificado para os fins previstos em Lei esta condicionada a verificação de autenticidade no site da Caixa:
www.caixa.gov.br



PODER JUDICIÁRIO
JUSTIÇA DO TRABALHO

CERTIDÃO NEGATIVA DE DÉBITOS TRABALHISTAS

Nome: EXPRESSO INDUSTRIAL LTDA
(MATRIZ E FILIAIS) CNPJ: 02.607.242/0001-73
Certidão nº: 174784952/2019
Expedição: 27/06/2019, às 15:37:32
Validade: 23/12/2019 - 180 (cento e oitenta) dias, contados da data de sua expedição.

Certifica-se que **EXPRESSO INDUSTRIAL LTDA (MATRIZ E FILIAIS)**, inscrito(a) no CNPJ sob o nº **02.607.242/0001-73**, **NÃO CONSTA** do Banco Nacional de Devedores Trabalhistas.

Certidão emitida com base no art. 642-A da Consolidação das Leis do Trabalho, acrescentado pela Lei nº 12.440, de 7 de julho de 2011, e na Resolução Administrativa nº 1470/2011 do Tribunal Superior do Trabalho, de 24 de agosto de 2011.

Os dados constantes desta Certidão são de responsabilidade dos Tribunais do Trabalho e estão atualizados até 2 (dois) dias anteriores à data da sua expedição.

No caso de pessoa jurídica, a Certidão atesta a empresa em relação a todos os seus estabelecimentos, agências ou filiais.

A aceitação desta certidão condiciona-se à verificação de sua autenticidade no portal do Tribunal Superior do Trabalho na Internet (<http://www.tst.jus.br>).

Certidão emitida gratuitamente.

INFORMAÇÃO IMPORTANTE

Do Banco Nacional de Devedores Trabalhistas constam os dados necessários à identificação das pessoas naturais e jurídicas inadimplentes perante a Justiça do Trabalho quanto às obrigações estabelecidas em sentença condenatória transitada em julgado ou em acordos judiciais trabalhistas, inclusive no concernente aos recolhimentos previdenciários, a honorários, a custas, a emolumentos ou a recolhimentos determinados em lei; ou decorrentes de execução de acordos firmados perante o Ministério Público do Trabalho ou Comissão de Conciliação Prévia.

| | | |
|--|------------------------------|------------------------------------|
|  SECRETARIA DE ESTADO DE FAZENDA DE MINAS GERAIS | | |
| CERTIDÃO DE DÉBITOS TRIBUTÁRIOS Negativa | | CERTIDÃO EMITIDA EM: 27/06/2019 |
| | | CERTIDÃO VALIDA ATÉ: 25/09/2019 |
| NOME/NOME EMPRESARIAL: EXPRESSO INDUSTRIAL LTDA | | |
| INSCRIÇÃO ESTADUAL: 186189205.00-40 | CNPJ/CPF: 02.607.242/0001-73 | SITUAÇÃO: Ativo |
| LOGRADOURO: AVENIDA CORONEL JOVE SOARES NOGUEIRA | | NÚMERO: 830 |
| COMPLEMENTO: LJ B, | BAIRRO: INCONFIDENTES | CEP: 32260470 |
| DISTRITO/POVOADO: | MUNICÍPIO: CONTAGEM | UF: MG |
| <p>Ressalvado o direito de a Fazenda Pública Estadual cobrar e inscrever quaisquer dívidas de responsabilidade do sujeito passivo acima identificado que vierem a ser apuradas, é certificado que:</p> <p>1. Não constam débitos relativos a tributos administrados pela Fazenda Pública Estadual e/ou Advocacia Geral do Estado;</p> <p>2. No caso de utilização para lavratura de escritura pública ou registro de formal de partilha, de carta de adjudicação expedida em autos de inventário ou de arrolamento, de sentença em ação de separação judicial, divórcio, ou de partilha de bens na união estável e de escritura pública de doação de bens imóveis, esta certidão somente terá validade se acompanhada da Certidão de Pagamento / Desoneração do ITCD, prevista no artigo 39 do Decreto 43.981/2005.</p> <p>Certidão válida para todos os estabelecimentos da empresa, alcançando débitos tributários do sujeito passivo em Fase Administrativa ou inscritos em Dívida Ativa.</p> | | |
| IDENTIFICAÇÃO | NÚMERO DO PTA | DESCRIÇÃO |
| | | |
| A autenticidade desta certidão deverá ser confirmada no sítio da Secretaria de Estado de Fazenda de Minas Gerais em www.fazenda.mg.gov.br => certidão de débitos tributários => certificar documentos | | |
| CÓDIGO DE CONTROLE DE CERTIDÃO: 2019000341690199 | | |



MUNICÍPIO DE CONTAGEM / MG
Secretaria Municipal de Fazenda
Secretaria Municipal Adjunta da Receita
Procuradoria da Fazenda Municipal

CERTIDÃO NEGATIVA DE DÉBITOS MUNICIPAIS

Nome: EXPRESSO INDUSTRIAL LTDA

CPF/CNPJ nº: 02.607.242/0001-73

Ressalvado o direito da Fazenda Municipal de cobrar e inscrever dívidas de responsabilidade do sujeito passivo acima identificado que vierem a ser apuradas, é **certificado** que não constam pendências em seu nome relativas a tributos administrados pela Secretaria Municipal Adjunta da Receita e a inscrições em Dívida Ativa junto à Procuradoria da Fazenda Municipal.

A aceitação desta certidão está condicionada à verificação de sua autenticidade na Internet, no endereço: <http://receita.contagem.mg.gov.br>

Dados de emissão da certidão

Número da certidão.....: 50586
Data de emissão: 27/06/2019
Data de validade: 25/09/2019
Controle de autenticidade: 179718833179718

Observações:

1. A quitação de tributos devidos mensalmente e declarados na Declaração Anual de Simples Nacional (DASN) e no Programa Gerador do Documento de Arrecadação do Simples Nacional (PGDAS-D) pelos contribuintes optantes pelo Simples Nacional deverá ser comprovada mediante apresentação da Certidão Conjunta Negativa de Débitos relativos a Tributos Federais e à Dívida Ativa da União.

2. A quitação do ITBI nos casos de transmissão onerosa de bens imóveis ou de direitos sobre estes deverá ser comprovada através da apresentação da Certidão específica para comprovação da quitação do imposto.

Certidão emitida gratuitamente através da internet no endereço: <http://receita.contagem.mg.gov.br>

Atenção: qualquer rasura ou emenda invalidará este documento.

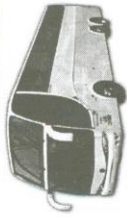

EL SHADAI

Rua José Gomes Pinheiro, 18 - Bairro Industrial - Contagem
Telefax: (31) 3361-7402

CONTRATO DE FRETAMENTO

528.474/0001-37
Nº 000483
R. Passo Dourado, 11 - Vila
B Industrial CEP: 32220-200

Propõe à Empresa

DADOS DO SERVIÇO

Data: 10/06/19 Hora de saída: 07:00 Data e hora do retorno: 11:30
Destino: EM. Nova Soudora Aparecida
Local de partida: da escola
Tipo de carro: 2x Combustível Valor R\$ 2x 500,00 Sinal R\$ + Restante R\$ 800,00

CONTRATANTE

Nome: Luiz Carlos Vaz de Aguiar Filho Santos
Endereço: R. Francisco Rodrigues Pereira 361. B Industrial
Telefones p/ contato: 3363.5937 / CPF/CNPJ: 01.097.138/0001-09
Responsável: Fone:

AUTORIZAÇÃO (CLIENTE)

- Autorizo (amos) a EL SHADAI, a fazer reserva na Empresa Transportadora, assumindo a responsabilidade pelo pagamento e conservação do VEÍCULO.
- Fica estipulado uma multa de 30% sobre o valor do frete, caso qualquer das partes não cumpra o combinado.
- Confirmação do especial mediante um sinal na data marcada de 30% sobre o valor do frete.

Assinatura:

O motorista deverá receber o restante no ato da saída.

R\$ 800,00

MRS TURISMO LTDA.

CNPJ:22.190.648/0001-00

ORÇAMENTO.

PARA O
CAIXA ESCOLAR VEREADOR JSEU MILTON DOS SANTOS
RUA FRANCISCO RODRIGUES PEREIRA,361
BAIRRO INDUSTRIAL
CNPJ;01.047.138/0001-09

Conforme solicitado segue o orçamento com as seguintes características abaixo.

Dia: 10/06/19.
Saída: da Escola
Horário da saída:
Destino: E.M. NOSSA SENHORA APAREIDA
Horário de retorno:
NÚMERO TOTAL DE ÔNIBUS : 02

VALOR DO SERVIÇO: R\$ 400,00 (CADA ÔNIBUS)
VALOR TOTAL DO SERVIÇO: R\$ 800,00
VALIDADE DA PROPOSTA: 30 DIAS

FORMA DE PAGAMENTO: À VISTA

Desde já agradecemos pela cotação.

Contagem, 05 de Junho de 2019

22 190 648/0001-00

MRS LOCADORA DE
AUTOMÓVEIS E TURISMO LTDA. - ME

Rua Ibaíti, 292

Bairro Darcy Vargas - CEP 32372-210

CONTAGEM

MG
Atenciosamente,

MRS TURISMO



ORÇAMENTO.

PARA:
CAIXA ESCOLAR VEREADOR JESU MILTON DOS SANTOS
Rua Francisco Rodrigues Pereira, 361
Bairro Industrial
CNPJ: 01.047.138/0001-09

Segue orçamento de ônibus

Dia: 10-06-19
Saída: da Escola
Horário da saída:
Destino: E.M. Nossa Senhora Aparecida
Horário de retorno:
NÚMERO DE ÔNIBUS: 02
VALOR DO SERVIÇO: R\$ 350,00 -CADA
VALOR TOTAL: R\$ 700,00

VALIDADE DA PROPOSTA: 30 DIAS

FORMA DE PAGAMENTO: À VISTA

Desde já agradecemos pela cotação.

Contagem, 05 de Junho de 2019.

Atenciosamente,

Thiago de Paiva
Expresso Industrial

J2 607 242/0001-73

EXPRESSO INDUSTRIAL LTDA

Rua Cel. Jove Soares Nogueira, n.º 830

Bairro Inconfidentes - CEP 32260-470

CONTAGEM MG

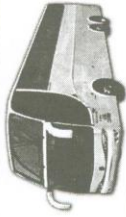

EL SHADAI

Rua José Gomes Pinheiro, 18 - Bairro Industrial - Contagem
Telefax: (31) 3361-7402

CONTRATO DE FRETAMENTO

Nº 000482

Propõe à Empresa

DADOS DO SERVIÇO

Data: 18/06/19 Hora de saída: 09:30 Data e hora do retorno: 11:30
 Destino: Bairro Anhangabaú
 Local de partida: da escola
 Tipo de carro: Convecional Valor R\$ 400,00 Sinal R\$ x Restante R\$ 400,00

CONTRATANTE

Nome: Maria Escobar Vazquez Jay Alberto Santos
 Endereço: R. Francisco Rodrigues Pereira 361, B. Industrial
 Telefones p/ contato: 33635237 CPF/CNPJ: 01.047.138/0001-09
 Responsável: Fone:

AUTORIZAÇÃO (CLIENTE)

- Autorizo (amos) a EL SHADAI, a fazer reserva na Empresa Transportadora, assumindo a responsabilidade pelo pagamento e conservação do VEÍCULO.
- Fica estipulado uma multa de 30% sobre o valor do frete, caso qualquer das partes não cumpra o combinado.
- Confirmação do especial mediante um sinal na data marcada de 30% sobre o valor do frete.

Assinatura:

O motorista deverá receber o restante no ato da saída.

R\$ 400,00



ORÇAMENTO.

PARA:
CAIXA ESCOLAR VEREADOR JESU MILTON DOS SANTOS
Rua Francisco Rodrigues Pereira, 361
Bairro Industrial
CNPJ: 01.047.138/0001-09

Segue orçamento de ônibus:

Dia: 18/06/19
Saída: da Escola
Horário da saída: 09:30 hs
Destino: BAIRRO INCONFIDENTES
Horário de retorno: 11:30 hs

VALOR DO SERVIÇO: R\$ 350,00

VALIDADE DA PROPOSTA: 30 DIAS

FORMA DE PAGAMENTO: À VISTA

Desde já agradecemos pela cotação.

Contagem, 15 de Junho de 2019.

Atenciosamente,

Thiago de Paiva
Expresso Industrial

02 607 242/0001-73
EXPRESSO INDUSTRIAL LTDA
R. Cel. Jove Soares Nogueira, n.º 830
Bairro Inconfidentes - CEP 32260-470
CONTAGEM - MG

MRS TURISMO LTDA.

CNPJ:22.190.648/0001-00

ORÇAMENTO.

PARA:
CAIXA ESCOLAR VEUREADOR JESU MILTON DOS SANTOS
Rua Francisco Rodrigues Pereira, 361
Bairro Industrial
CNPJ:01.047.138/0001-09

Segue orçamento de ônibus:

Dia: 18/06/19
Saída: da Escola
Horário da saída: 09:30 hs
Destino: BAIRRO INCONFIDENTES
Horário de retorno: 11:30 hs

VALOR DO SERVIÇO: R\$ 400,00

VALIDADE DA PROPOSTA: 30 DIAS

FORMA DE PAGAMENTO: À VISTA

Desde já agradecemos pela cotação.

Contagem, 15 de Junho de 2019.

Atenciosamente,

MRS TURISMO

22 190 648/0001-00
MRS LOCADORA DE
AUTOMÓVEIS E TURISMO LTDA. - ME
Rua Ibaíti, 292
Bairro Darcy Vargas - CEP 32372-210
CONTAGEM - MG